



การไฟฟ้าส่วนภูมิภาค
PROVINCIAL ELECTRICITY AUTHORITY

เลขที่ ก.๓...../๒๕๖๖..... วันที่ ๑๘ มิถุนายน ๒๕๖๗
 ชื่อผู้รับ นายพัทธนันท์ พิชิตสุวรรณชล ตำแหน่ง ออ.ปบ.(ก.๓)
 ชื่อผู้ส่ง นายกิตติพัฒน์ สุวรรณอักระเดชา ตำแหน่ง รจก.(ท.) กฟจ.สพ.

ด้วยการไฟฟ้าสุพรรณบุรี จะขอตัดไฟเพื่อปฏิบัติงาน เพื่อแก้ไขอุปกรณ์ด้านแรงสูงต้นSF๖ ตามแผนผังสังเขปแนบ จำนวน...๑
 แผ่น ดังนี้

ที่	ฟีดเดอร์	วัน/เดือน/ปี	ตั้งแต่ เวลา	ถึงเวลา	ลักษณะงานที่ปฏิบัติ/ บริเวณ	จาก	ถึง	ผู้ควบคุมงาน
๑.	๕ สพ.	๒๘/๐๖/๖๗	๐๙.๐๐	๑๑.๐๐	ตัดเคตแรงสูงรองรับงานขยาย สะพาน ก่อน SF๖ SPA๐๕S๐๕	SPA๐๕S๐๕	DDE จุดA	โทร.๐๘๑-๔๓๔๗๘๘๔ นายโชติระวี แสงสว่างโชติ

พื้นที่ที่มีผู้ใช้ไฟได้รับผลกระทบ(ไฟดับ).....

ผู้ประสานงานการดับไฟ ชื่อ นายธนากร สุวรรณประทีป ตำแหน่ง พชง.๖ (สข.) โทร.๐๘๑-๔๓๒๐๒๖๗

พื้นที่ ที่ขอตัดไฟปฏิบัติงานมีสายเคเบิลใยแก้วนำแสงของ กฟภ. (หากมีโอกาสชำรุด ผศส.กรส.(ก.๓) จะไปตรวจสอบก่อนปฏิบัติงาน)

๑. มีสายเคเบิลใยแก้วนำแสง ๑.๑ มีโอกาสชำรุด ๑.๒ ไม่มีโอกาสชำรุด
 ๒. ไม่มีสายเคเบิลใยแก้วนำแสง

(...นายกิตติพัฒน์ สุวรรณอักระเดชา...)

ตำแหน่ง.....รจก.(ท.)กฟจ.สพ.....

สำหรับแผนกควบคุมการจ่ายไฟ (ผคฟ.) กฟภ.๓

เรียน ออ.ปบ.(ก.๓)

ผคฟ. พิจารณาแล้วเห็นควร

- อนุมัติให้ดับไฟตามคำขอชื่อ..... ฟีดเดอร์..... จาก..... ถึง.....
 ในวันที่..... ตั้งแต่เวลา..... น. ถึง..... น. ตามใบสั่งทำสวิตซ์ซึ่งเลขที่.....
 อนุมัติให้ดับไฟตามคำขอชื่อ..... ฟีดเดอร์..... จาก..... ถึง.....
 ในวันที่..... ตั้งแต่เวลา..... น. ถึง..... น. ตามใบสั่งทำสวิตซ์ซึ่งเลขที่.....
 พนักงานศูนย์ฯ นาย..... ประสานงานการขอตัดไฟกับ.....

(.....)

สำหรับผู้อนุมัติ

ที่ ก.๓ กปบ.(คฟ.)

เรียน ผจก.....

อก.บข.(ก.๓),

อก.วว.(ก.๓)

อนุมัติ และแจ้ง จป. เพื่อตรวจสอบความปลอดภัย

พร้อมทั้งลงข้อมูลแจ้งแผนดับไฟลงใน www.pea.co.th

ขั้นตอนการสวิตซ์ซึ่ง.....แผ่น

แผนผังแนบ.....แผ่น

ผจก.....(สถานี.....)

เพื่อทราบ และจัดพนักงานเข้าปฏิบัติงานร่วมกับศูนย์ฯ นครปฐม



การไฟฟ้าส่วนภูมิภาค
PROVINCIAL ELECTRICITY AUTHORITY

จาก ผบ.กฟจ.สพ.

ถึง ผจก.กฟจ.สพ.

เลขที่ ก.๓ สพ.(ปบ.)-

วันที่ ๑๘ มิถุนายน ๒๕๖๖

เรื่อง ขออนุมัติแผนงานดับกระแสไฟฟ้าในระบบจำหน่าย

เรียน ผจก.กฟจ.สพ./รจก.กฟจ.สพ.

ด้วยในวันที่...๒๙...เดือน...มิถุนายน...พ.ศ. ...๒๕๖๖... ตั้งแต่เวลา ๐๙.๐๐ น. กฟจ.สุพรรณบุรี มีแผนงานดับไฟฟ้าบริเวณ ...SF๖ชลประทานโพธิ์พระยา ...เพื่อ...งานก่อสร้างสะพาน สถานีสุพรรณบุรี...โดยมีรายละเอียดที่ขอปฏิบัติงานดังกล่าวข้างต้น ดังนี้

ปิดเคอร์ ..๕.. สถานีฯ ...สุพรรณบุรี ... ตั้งแต่บริเวณ ..SF๖ชลประทานโพธิ์พระยา

กฟจ.สุพรรณบุรี ได้มอบหมายให้นายโชติระวี แสงสว่างโชติ ตำแหน่ง พชง. ผกส.กฟจ.สพ. เบอร์โทรศัพท์ติดต่อ ...๐๘๑-๔๓๔๗๘๘๔..เป็นผู้ควบคุมงานและให้..นายพิบูล ปานขำ ..ตำแหน่ง ขผ.ปบ.กฟจ.สพ..เบอร์โทรศัพท์ติดต่อ ..๐๙๘-๒๗๕๓๖๔๐..เป็นผู้ประสานงานการดับไฟเพื่อเป็นไปด้วยความเรียบร้อยและเสร็จในเวลาที่กำหนด

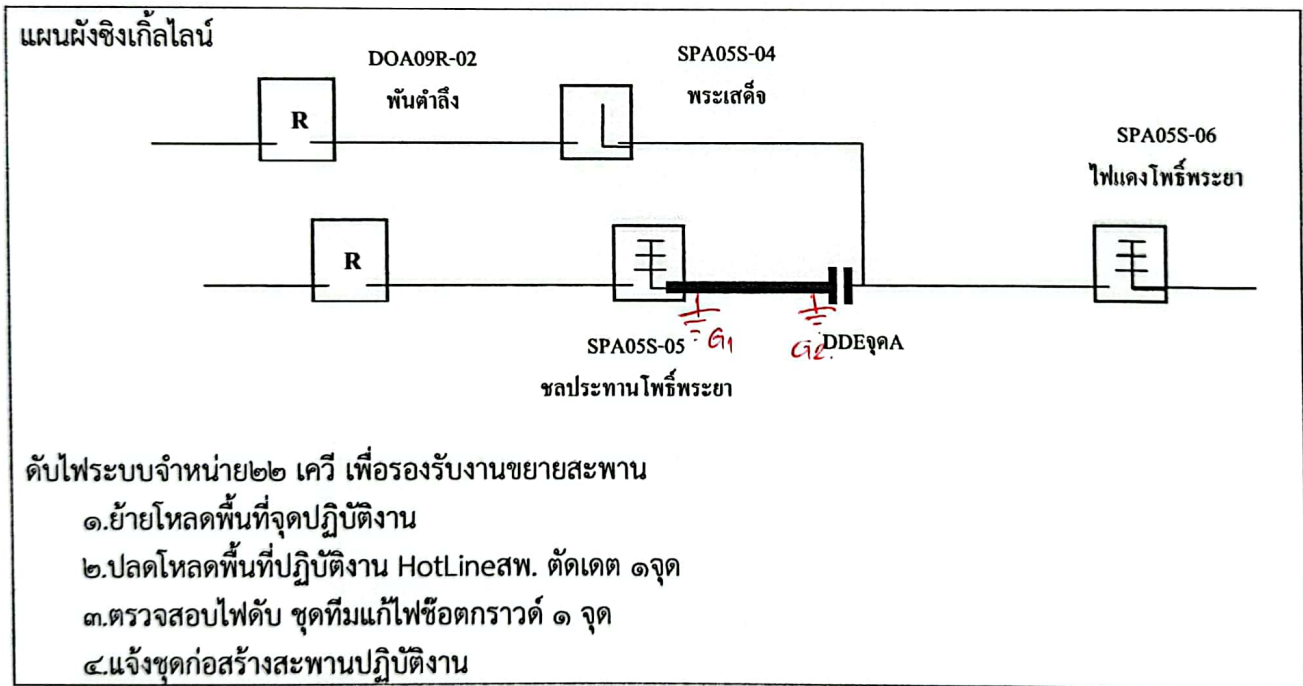

จึงเรียนมาเพื่อโปรดอนุมัติให้ต่อไปด้วย

อนุมัติ

(นายธนากร สุวรรณประทีป)
พชง.๖(สข.) ผบ.กฟจ.สพ.

(นายกิตติพัฒน์ สุวรรณอัคระเดชา)
รองผู้จัดการปฏิบัติงานแทนผู้จัดการ
การไฟฟ้าส่วนภูมิภาคจังหวัดสุพรรณบุรี

แผนกปฏิบัติการและบำรุงรักษา

โทร. ๐๓๕-๕๓๕๑๖๗-๘ , ๑๔๘๕๕ , ๑๔๘๖๐

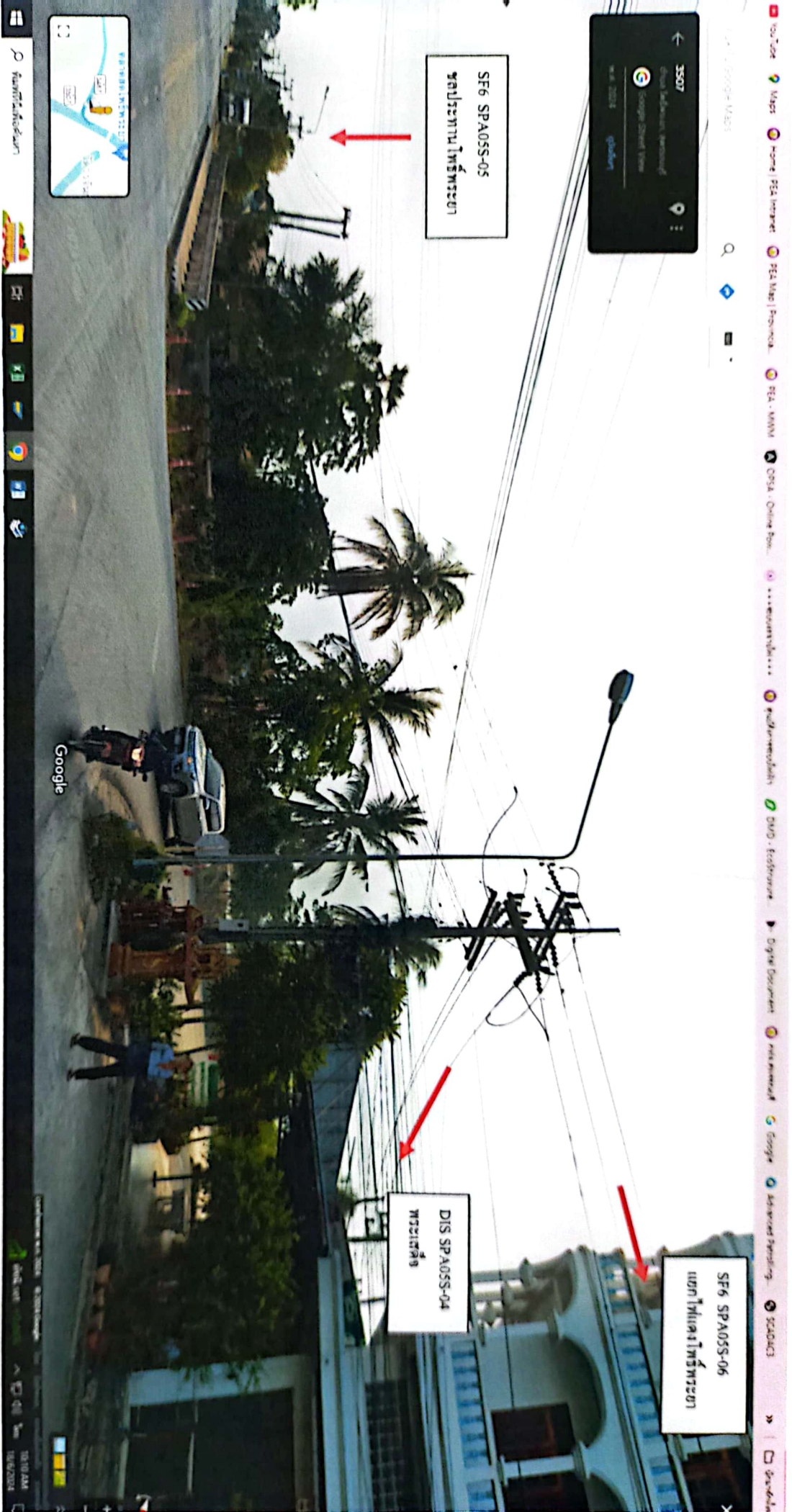

SF6 SPA0SS-05
เสาอากาศโทรคมนาคม

DIS SPA0SS-04
เสาอากาศ

SF6 SPA0SS-06
เสาอากาศโทรคมนาคม

3507
3507
Google Street View
Satellite
Street View